

Découvrez une nouvelle fiche pratique Pegase Gestion



Pegase Gestion

Présentation du simulateur

1) Après authentification, vous avez le choix de cliquer, soit sur *Nouvelle simulation* pour créer un nouveau projet, soit de sélectionner un client pour reprendre un projet déjà créé.

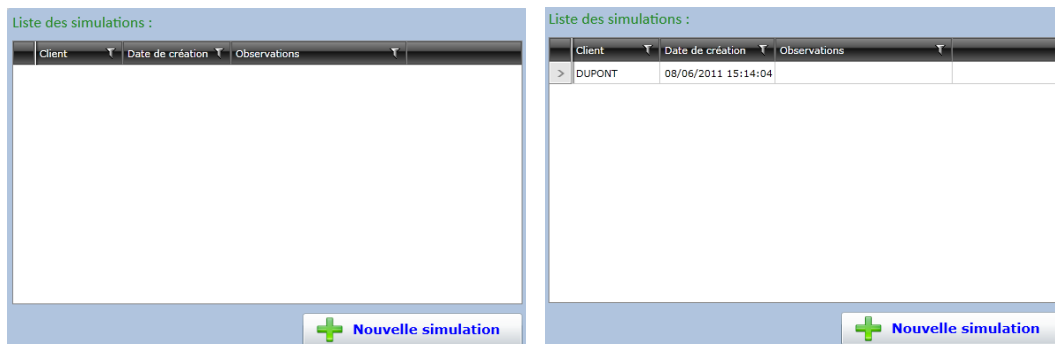

Au sein de votre interface vous retrouvez les trois pictogrammes suivants :



Pictogramme général de la simulation



Pictogramme Menu.

Quatre menus existent :

- Le menu *Outils / Documentations* où sont disponibles les différents supports de formation ou les outils annexes de projet (ex : tableaux d'amortissement).
- Le menu *Foyer fiscal de référence* où vous devez renseigner toutes les informations relatives à l'état civil et fiscal de votre client.
- Le menu *Projet(s)* où vous développez le projet immobilier que vous souhaitez affecter à votre client.
- Le menu *Impositions et déclarations futures* où le simulateur Pegase met en relation les informations sur votre client et celles du projet immobilier ou financier pour éditer votre simulation d'un bien immobilier à construire.



Pictogramme Sous-Menu.

Ce pictogramme permet d'afficher instantanément des éléments précis se trouvant dans les menus généraux.

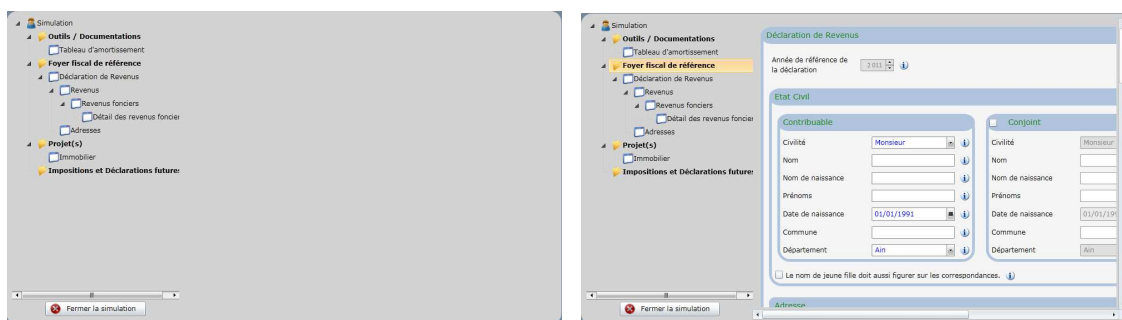

L'info en +

Le simulateur enregistre automatiquement les informations renseignées lorsque vous changez de menu/sous-menu ou que vous cliquez sur une fonctionnalité.